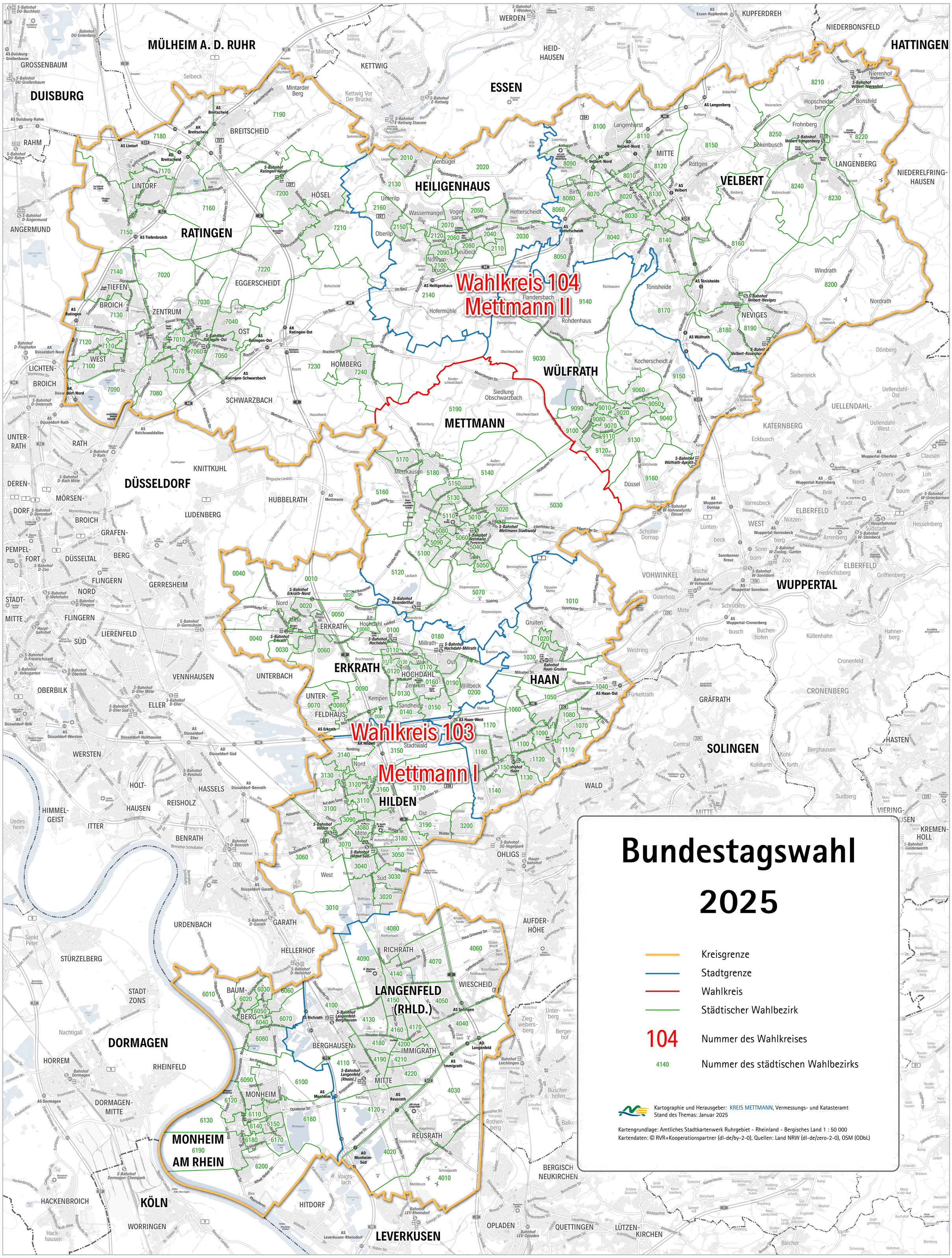
Wahlkreis 104
Mettmann II
Wahlkreis 103
Mettmann I
Bundestagswahl
2025
Kreisgrenze
Stadtgrenze
Wahlkreis
Städtischer Wahlbezirk
104
Nummer des Wahlkreises
4140
Nummer des städtischen Wahlbezirks
Kartographie und Herausgeber: KREIS METTMANN, Vermessungs- und Katasteramt
Stand des Themas: Januar 2025
Kartengrundlage: Amtliches Stadtkartenwerk Ruhrgebiet - Rheinland - Bergisches Land 1 : 50 000
Kartendaten: © RVR+Kooperationspartner (dl-de/by-2-0), Quellen: Land NRW (dl-de/zero-2-0), OSM (ODbL)
MÜLHEIM A. D. RUHR
DUISBURG
ESSEN
HATTINGEN
RATINGEN
HEILIGENHAUS
VELBERT
WÜLFRATH
METTMANN
DÜSSELDORF
ERKRATH
HAAN
HILDEN
WUPPERTAL
SOLINGEN
LANGENFELD (RHLD.)
MONHEIM AM RHEIN
DORMAGEN
KÖLN
LEVERKUSEN